

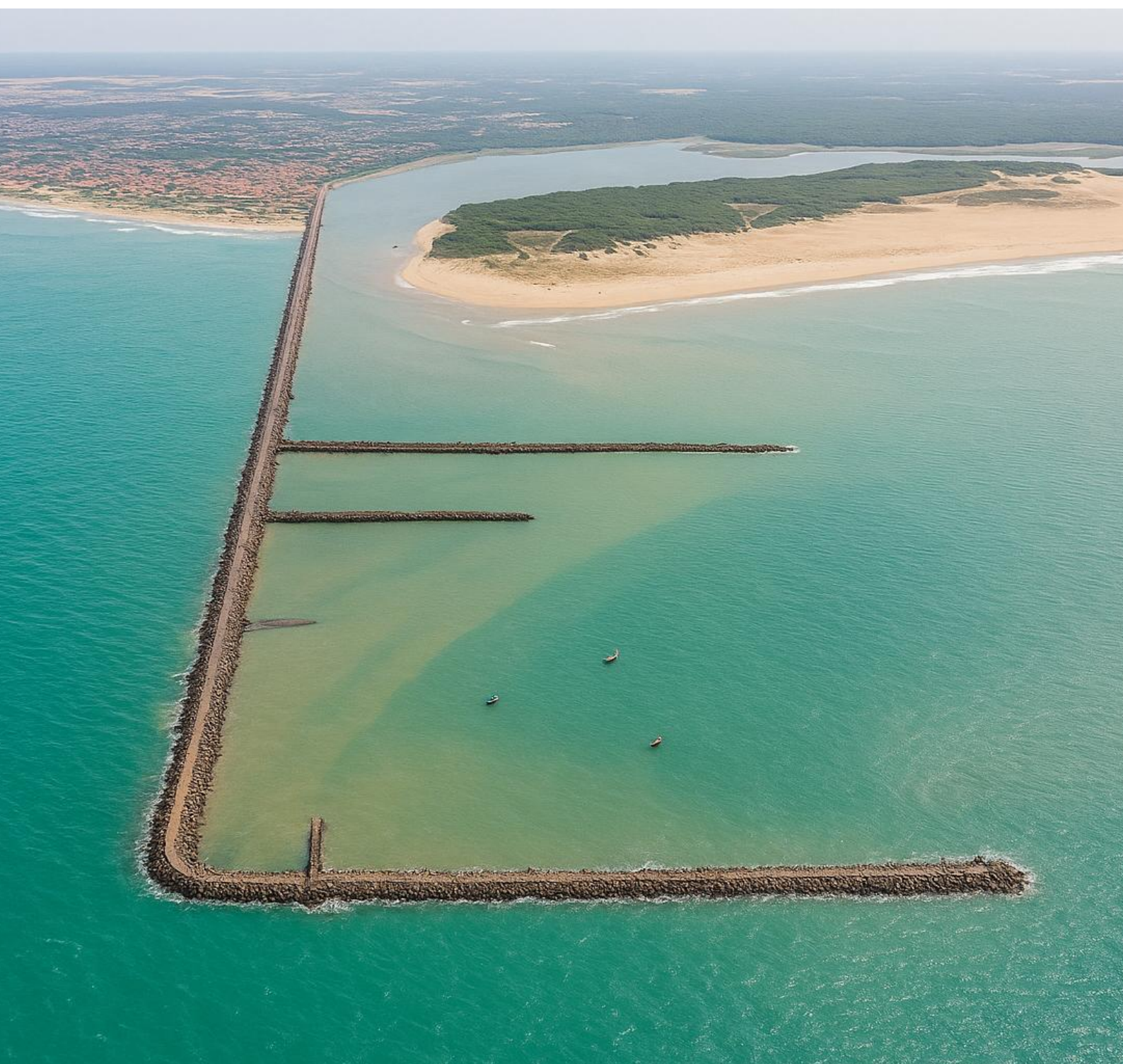

RELATÓRIO DE GESTÃO - 2025



Companhia de Terminais, Portos
e Hidrovias do Piauí S.A. – Porto Piauí

Uma empresa do Grupo Investe Piauí

Relatório de Gestão Exercício 2025

Conselho de Administração

Adrienne Feitosa Arruda Serra, *presidente*

Antonio Rosa e Silva Neto

Joaquim Lourenço Aragão Neto

Lívio Carvalho Bonfim

Luiz Ricardo Meireles Macedo

Myllena Lima Falcão

Otávio Gomes De Sousa

Sandra Dos Santos Silva

Conselho Fiscal

Cristiano Natalício Neves de Oliveira

Edilson Paulo

Walterlene Bueno de Sousa Pimentel

Diretoria Executiva

Raimundo Nonato Palmeira Dias Júnior

Diretor-Presidente

Maria Cristina de Araújo

VP Economia Pesqueira e Sustentabilidade Portuária

Organização

Luis Eduardo Carvalho de Moura

Chefe de Gabinete

Apoio

Tawan de Oliveira Rodrigues Maciel



Sumário

Mensagem do Presidente	4
1 Visão Organizacional e Ambiente Externo	5
1.1 Identidade Organizacional	5
1.2 Estrutura organizacional	6
1.3 Nossas lideranças	8
1.4 Nossas regras de gestão interna	9
2 Governança e Riscos	12
2.1 Relato dos desafios/riscos enfrentados	12
2.2 Objetivos estratégicos	12
2.3 Estruturação da Governança	13
3 Portfólio de Projetos	14
3.1 Visão Geral do Portfólio	14
3.2 Vertical 1 - Terminal Pesqueiro	14
3.3 Vertical 2 - Terminal de Uso Privado	16
3.4 Vertical 3 - Hidrovia do Parnaíba	19
4 Informações Orçamentárias, Financeiras e Contábeis	21
4.1 Execução Orçamentária	21
4.2 Licitações e Contratos	21
4.3 Demonstração do Resultado do Exercício	22
4.4 Comparativos	22
4.5 Força de Trabalho e Estrutura Administrativa	23
ANEXO I - Relação de Gestores no Exercício 2025	24
ANEXO II - Demonstrações Contábeis	25
ANEXO III - Relações de Contratos firmados no Exercício	29





**Raimundo Nonato
Palmeira Dias Júnior**
Diretor-Presidente

Mensagem do Presidente

O exercício de 2025 representou um marco na trajetória da Porto Piauí. Foi um ano de fortalecimento institucional e avanço de projetos estratégicos voltados à construção de bases concretas para um novo ciclo de desenvolvimento. Mesmo diante dos desafios próprios de empreendimentos complexos e de uma empresa em consolidação, a Companhia avançou na maturação de seus projetos, no aperfeiçoamento da governança e na estruturação de soluções com potencial de transformar a logística e a competitividade do Estado.

Destacam-se, nesse período, a conclusão da Sede Administrativa, a entrega do primeiro berço multipropósito no Terminal Pesqueiro (Berço 301) e os avanços consistentes na implantação do Terminal de Uso Privado. Soma-se a isso a consolidação de marcos institucionais e financeiros para a Hidrovia do Parnaíba, com avanços relevantes em seu processo de delegação e na garantia dos recursos necessários à sua implementação. Essas entregas evidenciam a transição dos projetos do planejamento para a realização, ao mesmo tempo em que preparam a Companhia para o início de sua operação comercial.

Paralelamente, o exercício foi marcado por importantes rodadas de articulação e captação de parceiros, tanto no âmbito nacional quanto internacional, ampliando o interesse de investidores e operadores logísticos e fortalecendo o posicionamento estratégico da Porto Piauí no cenário portuário e hidroviário.

Mais que iniciativas isoladas, esses avanços representam vetores estruturantes de geração de oportunidades, integração territorial e desenvolvimento econômico e social. O período também reafirmou nosso compromisso com governança, integridade e responsabilidade pública, refletido no fortalecimento de instrumentos normativos, mecanismos de controle e instâncias de coordenação institucional.

Os resultados aqui apresentados decorrem do esforço conjunto de colaboradores, gestores, conselhos, parceiros institucionais e da integração com a Investe Piauí S.A., a quem registro reconhecimento. A Diretoria Executiva declara que as informações constantes deste Relatório refletem, em seus aspectos relevantes, a atuação e a situação institucional, operacional, orçamentária e patrimonial da Companhia no exercício de 2025, assumindo responsabilidade por sua integridade e fidedignidade.

Se 2025 foi o ano de consolidar bases, os próximos anos serão de ampliar impacto. Seguimos comprometidos em conectar o Piauí ao mundo e em fazer da Porto Piauí um instrumento efetivo de realização do interesse coletivo.



1 Visão Organizacional e Ambiente Externo

1.1 Identidade Organizacional

A Companhia de Terminais, Portos e Hidrovias do Piauí S.A. – Porto Piauí é sociedade de economia mista criada pela [Lei Estadual nº 6.276, de 05 de julho de 2013](#), com competências originalmente relacionadas ao planejamento e promoção de estruturas vinculadas ao comércio exterior e às zonas de processamento de importações e exportações.

Ao longo de sua trajetória institucional, e especialmente após sua incorporação ao Grupo Investe Piauí S.A., na condição de subsidiária integral, a Companhia ampliou seu escopo de atuação, passando a concentrar esforços no desenvolvimento de infraestrutura portuária e hidroviária e no fortalecimento de cadeias produtivas vinculadas à economia do mar. No último ciclo, esse reposicionamento foi inicialmente refletido na revisão do Estatuto Social da Companhia, que passou a incorporar diretrizes aderentes à ampliação de suas atribuições institucionais e ao novo escopo de atuação pretendido para a empresa.

Na sequência, esse movimento foi consolidado com a edição da [Lei Estadual nº 8.636, de 28 de março de 2025](#), que alterou a Lei nº 6.376/2013, redefiniu aspectos de sua finalidade institucional e consolidou atribuições relacionadas à administração e exploração de portos, hidrovias e vias navegáveis, em consonância com a função social prevista no art. 27 da Lei nº 13.303/2016.

Em decorrência desse processo, as alterações promovidas passaram a ser traduzidas nos instrumentos de governança, planejamento e direcionamento institucional da Companhia. Como parte desse movimento, foi revisitada a identidade organizacional da Porto Piauí, com atualização de propósito, missão, visão e valores, buscando alinhamento entre o posicionamento institucional da Companhia, suas atribuições legais e os objetivos estratégicos associados à sua atuação. A revisão da identidade organizacional buscou refletir o reposicionamento institucional da Companhia, alinhando seus direcionadores estratégicos ao papel de estruturadora de soluções logísticas, promotora do desenvolvimento econômico e agente de integração territorial e comercial.

Elemento	Proposta Revisada	Justificativa
Propósito	Conectar o Piauí ao mundo.	Visa ser mais que uma operadora; é um motor de desenvolvimento econômico sustentável para o Piauí e o MATOPIBA, aproveitando seus ativos de infraestrutura.
Missão	Prover logística aquaviária de excelência internacional, eficiente e sustentável.	Foco na Operação e Conformidade: Define o que a Companhia faz hoje: operar com excelência e segurança os modais (TUP, Terminal Pesqueiro, Hidrovia), garantindo o compromisso ambiental exigido pelo FCS (Licenciamento).



Elemento	Proposta Revisada	Justificativa
Visão	Consolidar-se até 2030 como o <i>Hub</i> logístico portuário e hidroviário inovador e sustentável do MATOPIBA, colocando o Piauí num cenário de competitividade global.	Ambição de Liderança (2030): Estabelece a meta de ser o <i>Hub</i> logístico mais inovador e sustentável do Arco Norte em 2030, capitalizando o status de Porto Verde e a intermodalidade.
Valores	Sustentabilidade Excelência Desenvolvimento econômico Compromisso Social Colaboração Inovação	

1.2 Estrutura organizacional

A estrutura organizacional da Porto Piauí observa o modelo de governança e administração previsto na Lei nº 13.303/2016, em seu Estatuto Social e em seu Regimento Interno. A administração executiva da Companhia é exercida pela Diretoria Executiva, órgão colegiado composto pelo Diretor-Presidente e pelos Vice-Presidentes, responsável pela deliberação sobre matérias estratégicas, administrativas e operacionais, no âmbito de suas competências estatutárias. A estrutura organizacional da Companhia está distribuída em níveis de direção, supervisão e execução, compreendendo Vice-Presidências, Diretorias e Gerências, organizadas conforme as áreas finalísticas e de apoio da empresa.

No exercício de 2025, o organograma institucional contou com 1 Vice-Presidência, 5 Diretorias e 12 Gerências, compondo a estrutura responsável pela condução das atividades de gestão, governança, operações e desenvolvimento dos projetos estratégicos da Companhia. A composição e o funcionamento dessas unidades refletem o modelo organizacional adotado para suporte às atribuições legais e à execução das iniciativas institucionais e operacionais da Porto Piauí.

Não obstante a estrutura formal aprovada, com vistas à eficiência na alocação de recursos e à racionalização administrativa, parte das unidades previstas no organograma permaneceu, no exercício de 2025, sem provimento de titularidade, especialmente em casos em que o volume de demandas ainda não justificou a implantação de liderança específica.

Tal configuração decorre de opção gerencial voltada à adequação entre estrutura organizacional e necessidade operacional, sem prejuízo das atribuições institucionais das respectivas unidades, cujas atividades, quando aplicável, permaneceram absorvidas por arranjos internos de coordenação e supervisão.



Figura 1 - Organograma Porto Piauí

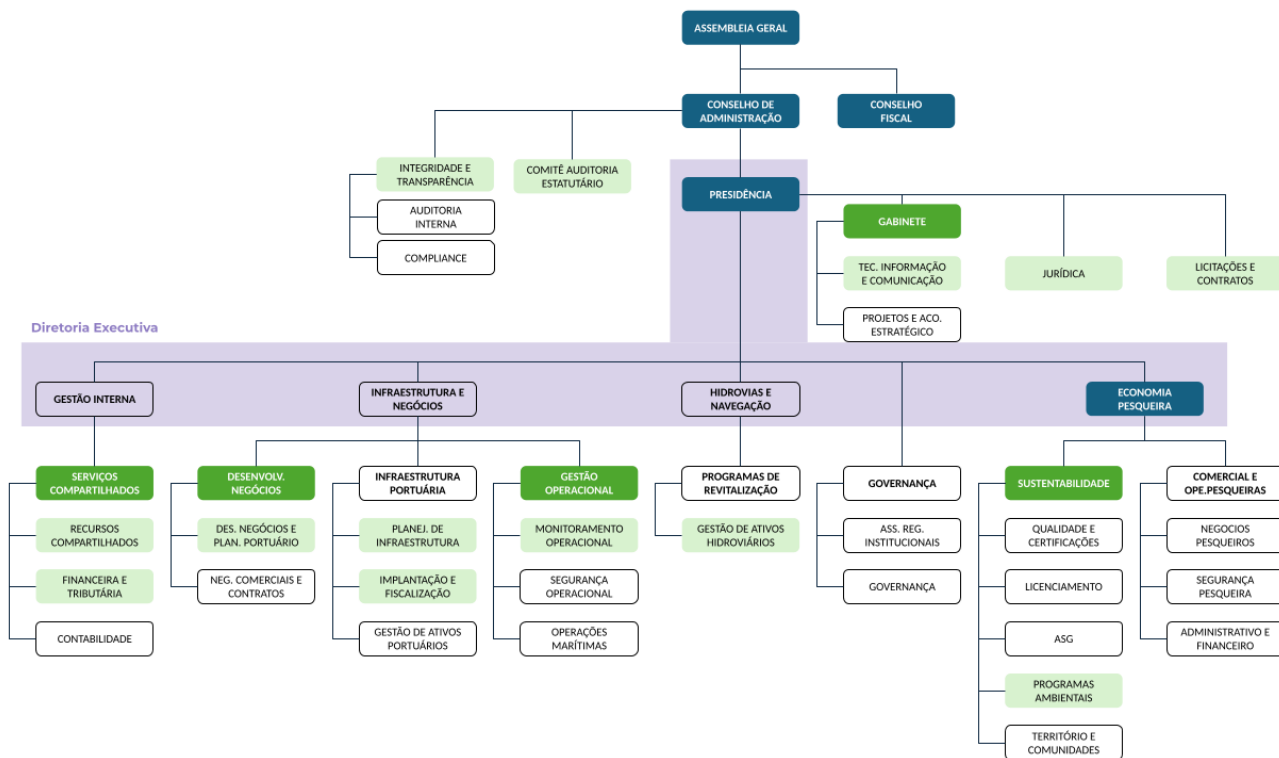

Ao encerramento do exercício de 2025, o quadro funcional da Porto Piauí totalizou 50 colaboradores técnicos. A representatividade feminina alcançou 38% do quadro geral, sendo que, nos cargos de alta gestão e liderança (Vice-Presidência, Diretorias e Gerências), a presença de mulheres é de 21%. A Companhia reitera seu compromisso institucional de ampliar essa participação, estabelecendo a meta de atingir, no mínimo, 50% de mulheres em cargos de gestão até 2030.

Figura 2 - Distribuição de gênero em todos os níveis da Companhia



Figura 3 - Distribuição de gênero entre os níveis da Companhia



1.3 Nossas lideranças

Diretoria Executiva

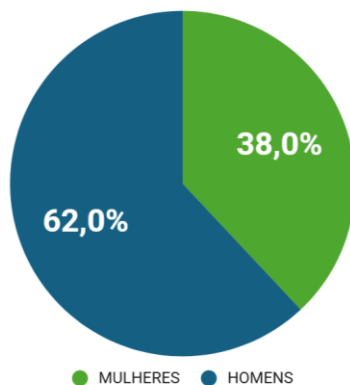
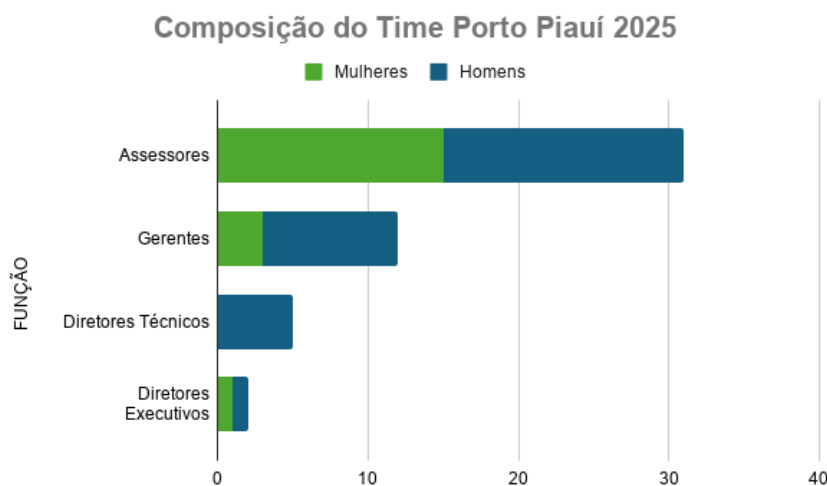

Raimundo Dias Júnior
Diretor-Presidente



Maria Cristina de Araújo
Vice-Presidente de Economia
Pesqueira e Sustentabilidade
Portuária



Órgãos Táticos**Francisco Carvalho Silva**Diretor de Serviços
Compartilhados**Brunno Gonçalves**Diretor de Desenvolvimento
de Negócios**Daniel Guimarães**

Diretor de Sustentabilidade

**Luis Eduardo Carvalho**

Chefe de Gabinete

**Fábio Freitas**Diretor de Gestão
Operacional**1.4 Nossas regras de gestão interna**

A atuação da Porto Piauí é orientada por conjunto de normas internas voltadas a disciplinar processos decisórios, rotinas administrativas, controles internos e instrumentos de governança corporativa. No exercício de 2025, a Companhia avançou de forma relevante na consolidação de sua base regulatória interna, com edição de atos destinados à estruturação de procedimentos, fortalecimento da integridade, disciplinamento da gestão administrativa e organização de regras aplicáveis às atividades finalísticas e de apoio.



Esse movimento contemplou, entre outros marcos, a edição de normativos relacionados a pagamentos a terceiros, transações com partes relacionadas, código de conduta e integridade, prática de atos administrativos, regimento interno, canal de denúncias e responsabilização administrativa, regulamento de pessoal, programa de estágio e normas operacionais e socioambientais aplicáveis às atividades portuárias e ao relacionamento com partes interessadas.

Ao todo, foram editados nove Resoluções Normativas e três Instruções Normativas, abrangendo temas de governança, gestão de pessoas, operações e conformidade, evidenciando o esforço institucional de fortalecimento do arcabouço regulatório interno da Companhia.

A síntese dos atos editados no exercício é apresentada no quadro a seguir.

Tabela 1 - Quadro de Normativos Editados 2025

Emitente	Título	Ementa
DIREX	RESOLUÇÃO NORMATIVA N° 01, DE 10 DE JUNHO DE 2025	Define como são processados os pagamentos realizados pela Companhia de Terminais, Portos e Hidrovias do Piauí - Porto Piauí aos beneficiários de recebimento, tais como impostos, encargos, serviços e compras.
DIREX	RESOLUÇÃO NORMATIVA N° 02, DE 30 DE JUNHO DE 2025	Visa estabelecer regras e consolidar os procedimentos a serem observados quando da ocorrência de transações entre Partes Relacionadas, assegurando a competitividade, conformidade, transparência, equidade e comutatividade nas transações conforme as legislações aplicáveis.
DIREX	RESOLUÇÃO NORMATIVA N° 03 DE 28 DE JULHO DE 2025	Tem por finalidade estabelecer princípios, diretrizes, padrões de comportamento e regras éticas que norteiem a conduta dos agentes vinculados à Companhia, promovendo um ambiente institucional íntegro, justo e transparente.
DIREX	RESOLUÇÃO NORMATIVA N° 04 DE 06 DE AGOSTO DE 2025	Estabelece as diretrizes para a prática de atos administrativos no âmbito da Porto Piauí, definindo competências, natureza, formas, obrigações, responsabilidades e demais disposições aplicadas à sua elaboração, aprovação, execução, extinção e publicidade.
DIREX	RESOLUÇÃO NORMATIVA N° 05, DE 05 DE SETEMBRO DE 2025	Estabelece o Regimento Interno da Porto Piauí.
DIREX	RESOLUÇÃO NORMATIVA N° 06 DE 08 DE SETEMBRO DE 2025	Dispõe sobre as diretrizes, competências e procedimentos para o recebimento, tratamento, apuração de denúncias e responsabilização administrativa no âmbito da Porto Piauí S/A.



DIREX	RESOLUÇÃO NORMATIVA N° 07, DE 10 DE SETEMBRO DE 2025	Institui o Regulamento de Pessoal no âmbito da Porto Piauí e dá outras providências.
DIREX	RESOLUÇÃO NORMATIVA N° 08, DE 29 DE OUTUBRO DE 2025	Altera a Resolução n° 01/2024, que dispõe sobre o suprimento de fundos no âmbito da Companhia de Terminais, Portos e Hidrovias do Piauí – Porto Piauí S/A, para incluir nova hipótese de aplicação de recursos.
DIREX	RESOLUÇÃO NORMATIVA N° 09, DE 26 DE NOVEMBRO DE 2025	Estabelece as diretrizes relativas ao Programa de Estágio da Companhia de Terminais, Portos e Hidrovias do Piauí S.A. – Porto Piauí.
DIOPE	INSTRUÇÃO NORMATIVA N° 01, 01 DE DEZEMBRO 2025	Instrução Normativa que estabelece as regras e procedimentos técnicos e de segurança para as operações de carregamento, descarregamento, transbordo, transporte, movimentação e armazenagem de cargas no Terminal Multipropósito de Luís Correia e Terminal de Uso Privado - TUP Porto Piauí
DIOPE	INSTRUÇÃO NORMATIVA N° 02, 02 DE DEZEMBRO 2025	Instrução Normativa que estabelece as normas de circulação e segurança viária a serem observadas nas vias internas e áreas operacionais do Porto Piauí.
DISUS	INSTRUÇÃO NORMATIVA N° 07, DE 29 DE DEZEMBRO DE 2025	Institui o Procedimento Interno do Mecanismo de Queixas e Reclamações da Comunidade (MQC) e aprova o seu Programa Executivo (Anexo Único) no âmbito da Companhia Porto Piauí.



2 Governança e Riscos

2.1 Relato dos desafios/riscos enfrentados

No exercício de 2025, a atuação da Companhia esteve sujeita a desafios e fatores de risco associados ao seu estágio de consolidação institucional, à implantação de projetos estruturantes e às condicionantes regulatórias, operacionais e financeiras incidentes sobre seus empreendimentos.

A identificação desses fatores toma como referência, além dos eventos observados no exercício, a sistematização posteriormente consolidada na matriz de riscos do Planejamento Estratégico 2026–2030, elaborada a partir de riscos já percebidos nas atividades em curso.

Nesse contexto, destacaram-se, como riscos e desafios materiais:

- a) Riscos regulatórios e ambientais, relacionados a condicionantes de licenciamento, exigências autorizativas e interlocução com órgãos reguladores, com potencial impacto sobre cronogramas, custos e início da operação.
- b) Riscos financeiros e de investimento, associados à necessidade de estruturação de fontes de financiamento, atração de parceiros e viabilização de recursos para implantação dos projetos estratégicos.
- c) Riscos operacionais e de capacidade institucional, relacionados à maturidade organizacional, disponibilidade de competências especializadas, estrutura de operação e gestão de ativos.
- d) Riscos de mercado e infraestrutura logística, associados à competitividade regional, atração de demanda e dependência de infraestruturas complementares para integração dos corredores logísticos.
- e) Riscos de governança, integridade e natureza institucional, compreendendo exposições relacionadas a estabilidade institucional e continuidade de projetos.

Em resposta a tais fatores, a Companhia adotou medidas mitigadoras voltadas ao fortalecimento da conformidade regulatória, aprimoramento dos instrumentos de governança, ampliação da articulação institucional, estruturação de parcerias e desenvolvimento de capacidades internas.

2.2 Objetivos estratégicos

No exercício de 2025, a atuação da Porto Piauí esteve orientada por objetivos estratégicos voltados à consolidação institucional da Companhia, à estruturação de seus projetos prioritários e ao fortalecimento de sua capacidade de atuação como agente de desenvolvimento logístico e econômico.

Nesse contexto, destacaram-se como diretrizes estratégicas do exercício:



- a) Fortalecer a governança e a capacidade institucional, mediante aprimoramento da estrutura organizacional, consolidação de normativos internos e fortalecimento dos instrumentos de gestão e conformidade.
- b) Avançar na estruturação e maturação dos projetos estratégicos, com foco no desenvolvimento dos empreendimentos portuários e hidroviários prioritários da Companhia.
- c) Ampliar a atratividade econômica e a preparação para operação dos ativos, por meio da articulação com parceiros, investidores, operadores e cadeias produtivas relacionadas.
- d) Promover bases para sustentabilidade operacional, socioambiental e financeira, buscando alinhamento entre expansão da infraestrutura, responsabilidade institucional e viabilidade de longo prazo.

Os objetivos estratégicos do exercício serviram como referência para priorização de ações, organização da carteira de projetos e orientação das entregas institucionais relatadas nos itens subsequentes, tendo sido refletidos no planejamento do Ciclo 2026-2030.

2.3 Estruturação da Governança

No exercício de 2025, a Porto Piauí deu continuidade ao processo de fortalecimento de sua estrutura de governança, com avanços voltados ao aprimoramento institucional, à formalização de instrumentos internos de gestão e ao fortalecimento dos mecanismos de conformidade e controle.

Entre as principais medidas adotadas no período, destacam-se a consolidação do arcabouço normativo interno, com edição de atos voltados à organização administrativa, integridade e disciplinamento de processos internos, incluindo a Política de Atos Administrativos, o Código de Conduta e Integridade, a Política de Transações com Partes Relacionadas e o Procedimento Interno do Mecanismo de Queixas e Reclamações da Comunidade – MQC, entre outros instrumentos destinados a ampliar previsibilidade, transparência e segurança jurídica na atuação institucional da Companhia.

No período, também avançou a estruturação de instâncias internas de apoio à gestão e monitoramento estratégico, com destaque para a atuação do Comitê Tático, concebido como mecanismo de articulação interna, acompanhamento de prioridades institucionais e suporte à coordenação das iniciativas estratégicas e dos projetos prioritários da Companhia.

A estrutura de governança da Companhia conta, ainda, com instâncias colegiadas compartilhadas com sua controladora, Investe Piauí S.A., incluindo o Conselho de Administração (CONSAD), o Conselho Fiscal (CONFIS), o Comitê de Auditoria (COAUD) e demais mecanismos previstos na estrutura societária e estatutária do grupo, conferindo integração entre supervisão, controle e direcionamento estratégico.



3 Portfólio de Projetos

3.1 Visão Geral do Portfólio

O portfólio de projetos da Porto Piauí reúne o conjunto de iniciativas estruturantes concebidas para materializar os objetivos estratégicos da Companhia e dar concretude ao seu objeto social, refletindo, em termos operacionais e institucionais, a própria razão de ser expressa em sua denominação social e em seu marco legal.

Organizado em torno das verticais Terminal Pesqueiro, Terminal de Uso Privado e Hidrovia do Parnaíba, o portfólio guarda aderência às competências previstas no art. 2º do Estatuto Social, especialmente quanto à gestão e operação de infraestruturas portuárias e hidroviárias, à administração de terminais pesqueiros, ao desenvolvimento de projetos voltados à expansão da infraestrutura logística e à celebração de parcerias para viabilização e exploração desses ativos.

Nesse sentido, os projetos em carteira não constituem iniciativas isoladas, mas instrumentos de execução das atribuições institucionais da Companhia, traduzindo, em empreendimentos concretos, as funções relacionadas a terminais, portos e hidrovias que definem sua atuação.

No exercício de 2025, o portfólio concentrou empreendimentos em diferentes estágios de maturação, abrangendo ações de estruturação institucional, desenvolvimento técnico, licenciamento, articulação regulatória e preparação para implantação e operação.

A organização do portfólio reflete, ainda, estratégia baseada na complementaridade entre projetos, na integração entre modais e na construção gradual de soluções logísticas voltadas ao fortalecimento da economia do mar, da navegação interior e da inserção do Estado em corredores estratégicos de comércio.

As subseções seguintes apresentam síntese das principais realizações e avanços observados em cada vertical de projeto no exercício.

3.2 Vertical 1 - Terminal Pesqueiro

A vertical Terminal Pesqueiro compreende as iniciativas voltadas à estruturação e preparação do Terminal Pesqueiro de Luís Correia como ativo estratégico para apoio à cadeia produtiva da pesca e para o desenvolvimento da economia do mar no litoral do Estado.

Alinhada às competências previstas no art. 2º, inciso IV, do Estatuto Social, essa vertical abrange ações relacionadas à organização operacional do terminal, fortalecimento das condições de suporte logístico ao setor pesqueiro e preparação do ativo para ampliação de sua funcionalidade econômica e institucional.

No exercício de 2025, destacaram-se como principais realizações da vertical:



- a) Entrega da obra do cais multipropósito (Berço 301), infraestrutura destinada a atender as operações associadas ao Terminal Pesqueiro e a compor o complexo portuário em desenvolvimento. Embora a execução da obra tenha sido licitada e contratada pelo ente executor responsável, coube à Porto Piauí atuar como beneficiária do investimento e acompanhar sua implantação, em articulação com os atores envolvidos.

Figura 4 - Cais do Berço 301 concluído

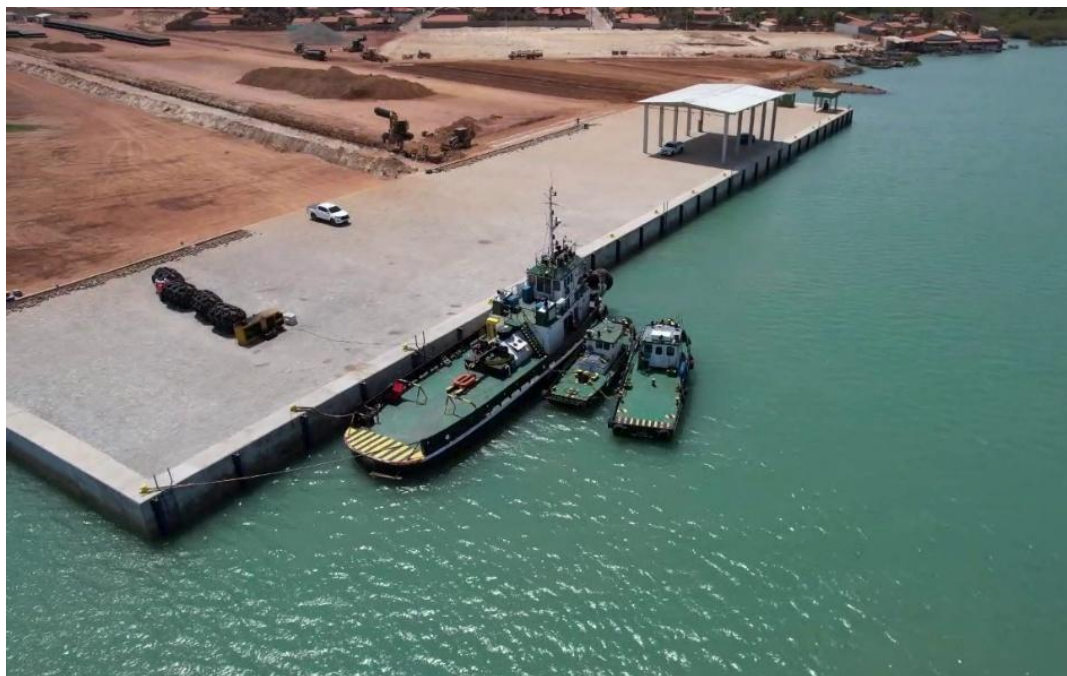

- b) Licitação e contratação das obras de urbanização do Terminal Pesqueiro, destinadas à adequação da infraestrutura terrestre de apoio, organização dos espaços operacionais e melhoria das condições para funcionamento do ativo.



Figura 5 - Obras de Urbanização do Terminal Pesqueiro



- c) Contratação de consultoria especializada para estruturação do modelo de negócios da Unidade Básica de Processamento de Pescados, voltada à avaliação de alternativas operacionais e econômicas para o aproveitamento do ativo e fortalecimento das cadeias de valor vinculadas ao setor pesqueiro.

As iniciativas desenvolvidas no período contribuíram para ampliar o grau de estruturação do Terminal Pesqueiro e consolidar essa vertical como componente estratégico do portfólio de projetos da Companhia.

3.3 Vertical 2 – Terminal de Uso Privado

A vertical Terminal de Uso Privado – TUP compreende as iniciativas voltadas à implantação do complexo portuário de Luís Correia, concebido como infraestrutura estratégica para movimentação de cargas e inserção do Estado em corredores logísticos e de comércio exterior.

Alinhada às competências previstas no art. 2º do Estatuto Social, especialmente quanto à gestão e desenvolvimento de infraestruturas portuárias, essa vertical reúne ações relacionadas à estruturação técnica, regulatória, ambiental, comercial e operacional do empreendimento, bem como à preparação das condições necessárias para sua implantação e futura operação.

No exercício de 2025, destacaram-se como principais realizações da vertical:



- a) Publicação e homologação de chamadas públicas para seleção de parceiros estratégicos, voltadas à estruturação de arranjos capazes de reduzir a necessidade de investimentos diretos do Estado e ampliar a participação privada na implantação do empreendimento.
- b) Finalização da sede operacional do terminal, com disponibilização de infraestrutura de apoio à gestão e à preparação das atividades associadas ao complexo portuário.

Figura 6 - Finalização da Sede da Companhia



- c) Realização de simulações de navegabilidade do canal, voltadas à avaliação das condições operacionais e à preparação para homologação das operações no exercício subsequente.



Figura 7 - Simulação de navegabilidade



d) Conclusão do Estudo de Impacto Ambiental e respectivo Relatório de Impacto Ambiental (EIA/RIMA), representando marco relevante para o avanço do processo de licenciamento do empreendimento.

e) Estruturação da Consulta Prévia, Livre e Informada (CPLI), nos termos da Convenção nº 169 da Organização Internacional do Trabalho, com realização de reuniões e audiências públicas, constituindo iniciativa pioneira no Estado no âmbito de projetos dessa natureza. A medida representou avanço na incorporação de salvaguardas socioinstitucionais ao empreendimento e no fortalecimento de mecanismos participativos associados ao processo de implantação do terminal.

Figura 8 - Audiência Pública para Licenciamento



- d) Início da sinalização do canal fluvial, aproveitando estruturas originalmente previstas para o Terminal Pesqueiro e contribuindo para a preparação operacional dos acessos aquaviários do complexo.

Figura 9 - Sinalização do Canal Fluvial



- g) Assinatura do primeiro contrato de receita para exportação de minério de ferro, representando marco inicial de estruturação comercial associado à futura operação do terminal. A formalização do instrumento sinalizou avanço na atração de demanda e na validação preliminar do modelo econômico do empreendimento, além de constituir referência para o desenvolvimento das etapas subsequentes de preparação operacional.
- h) Licitação e início das primeiras obras necessárias ao alfandegamento da área, voltadas à preparação da infraestrutura requerida para funcionamento do recinto.
- i) Definição, em articulação com a controladora Investe Piauí S.A., da modelagem operacional do empreendimento, incluindo arranjos voltados à implantação e exploração do ativo.

As iniciativas desenvolvidas no período contribuíram para elevar o grau de maturação técnica, regulatória e operacional do empreendimento e consolidar o Terminal de Uso Privado como eixo central do portfólio estratégico da Companhia.

3.4 Vertical 3 – Hidrovia do Parnaíba

A vertical Hidrovia do Parnaíba compreende as iniciativas voltadas à estruturação da navegação interior e ao desenvolvimento do corredor hidroviário como solução logística integrada, associada à ampliação da conectividade regional, à recuperação da navegabilidade e ao aproveitamento econômico e ambiental do Rio Parnaíba.



Alinhada às competências previstas no art. 2º do Estatuto Social, especialmente quanto ao desenvolvimento e exploração de hidrovias e infraestruturas navegáveis, essa vertical reúne ações relacionadas à estruturação institucional do projeto, articulação regulatória, viabilização financeira e preparação das bases para futura implantação do empreendimento.

No exercício de 2025, destacaram-se como principais realizações da vertical:

- a) Assinatura do [Convênio de Delegação da Hidrovia do Parnaíba](#) junto ao Ministério de Portos e Aeroportos (MPOR), representando marco institucional relevante para o avanço do projeto, ao atribuir à Porto Piauí a responsabilidade pela gestão da via navegável do Rio Parnaíba, conferindo à Companhia os instrumentos necessários à fruição das competências inerentes ao seu objeto social no campo hidroviário.
- b) Aprovação, por meio da [Resolução nº 07/2025 do Comitê Gestor da CPR São Francisco e Parnaíba](#), vinculado ao Ministério da Integração e do Desenvolvimento Regional, da inclusão dos projetos ambientais da hidrovia para utilização dos recursos previstos no art. 9º do Decreto nº 10.838, de 18 de outubro de 2021, no montante de 995,5 milhões, representando marco relevante de viabilização financeira das ações ambientais associadas ao projeto.

A aprovação do enquadramento dos projetos no âmbito da CPR constituiu passo relevante para integração entre objetivos logísticos e ações de recuperação ambiental vinculadas à navegabilidade, além de ampliar as bases de financiamento para o empreendimento.



4 Informações Administrativas, Financeiras e Contábeis

4.1 Execução Orçamentária

O quadro geral da execução orçamentária do ano de 2025 pode ser resumido na tabela abaixo, conforme distribuição dentro das rubricas.

Tabela 2 - Consolidação de recursos por rubrica orçamentária

Rubrica	Total
Aluguéis	616.334,20
Aquisições	241.916,10
Consultorias	3.354.820,02
Demais despesas	2.629.283,83
Diárias	704.234,93
Eventos	62.729,40
Manutenção	316.355,53
Obras	13.733.819,97
Pessoal	7.469.234,45
Utilidades	1.523.936,11
Total Geral	30.652.664,54

Importa lembrar que parte dos maiores investimentos da Companhia foram realizados, até maio do ano de 2025, pela sua controladora, a Investe Piauí. Os ativos serão posteriormente revertidos à Porto Piauí, sendo as novas obras já realizadas diretamente pela Companhia.

4.2 Licitações e Contratos

Tabela 3 - Lista de procedimentos da Companhia

Contratos	Quantitativo
Total de Contratos assinados	68

A listagem geral de contratos firmados no exercício pode ser conferida no ANEXO III - Relações de Contratos firmados no Exercício.

Tabela 4 - Contratos de Receita firmados em 2025

Contrato	Procedimento	Objeto
37/2025	Inaplicabilidade de licitação (art. 28,	Concessão onerosa de direito real de uso das áreas, sob domínio útil da CONCEDENTE, destinadas exclusivamente à



	§3º da Lei 13.303/2016)	implantação de unidade industrial voltada ao beneficiamento de Lithothamnium pela empresa Oceana Minerals
46/2025	Inaplicabilidade de licitação (art. 28, §3º da Lei 13.303/2016)	A prestação, pela PORTO PIAUÍ, sob demanda da CLIENTE, dos serviços portuários necessários para a movimentação e embarque de minério de ferro no Terminal de Uso Privado (TUP) de Luís Correia

4.3 Demonstração do Resultado do Exercício

Tabela 5 - Síntese da DRE 2025

Conta	Descrição	Valor
070	Despesas Operacionais	15.483.298,23
070.01	Despesas Administrativas	15.357.488,06
070.03	Despesas Tributárias	63.835,92
070.04	Resultado Financeiro	61.974,25
	Resultado Operacional	15.483.298,23
(=) 110	Resultado Antes das Participações e Contribuições.	15.483.298,23
(=) 150	Resultado Antes Imposto de Renda e Contribuição Social	15.483.298,23
(=) 200	Resultado Líquido do Exercício	15.483.298,23

4.4 Comparativos

Tabela 6 - Comparativo Balanço 2024 e 2025

Item	Exercício		Exercício	
	31/12/2024	findo	31/12/2025	findo
Ativo		2.162.494,28		25.524.247,20
Ativo circulante		666.051,11		8.665.496,26
Ativo não circulante		1.496.443,17		16.858.750,94
Passivo		2.162.494,28		25.524.247,20
Passivo circulante		1.316.908,78		1.995.951,57
Patrimônio líquido		845.585,50		23.528.295,63
Reservas		17.437.975,65		55.603.984,01
Lucros ou prejuízos acumulados		19.092.390,15		34.575.688,38

Tabela 7 - Comparativo DRE 2024 e 2025

Item	Exercício		Exercício	
	31/12/2024	findo	31/12/2025	findo
Receita líquida		0,00		0,00



Lucro bruto	0,00	0,00
Despesas operacionais	6.643.768,27	15.483.298,23
Receitas financeiras	6.287,44	240.494,79
Resultado operacional	6.637.430,83	15.483.298,23

4.5 Força de Trabalho e Estrutura Administrativa

Unidade	Colaboradores
Presidência	13
Vice-Presidência de Economia Pesqueira e Sustentabilidade	3
Diretoria de Serviços Compartilhados	5
Diretoria de Infraestrutura Portuária	6
Diretoria de Gestão Operacional	6
Diretoria de Programas de Revitalização	2
Diretoria de Serviços Compartilhados	8
Diretoria de Sustentabilidade	6
Gerência de Integridade e Transparência	1



ANEXO I – Relação de Gestores no Exercício 2025

Nome Completo	Cargo	Período	Contato
Maria Cristina de Araújo	Diretora-Presidente	01/01/2025-09/01/2025	maria.cristina@portopiaui.com 86 2018 0826
Francisco Carvalho	Diretor Administrativo Financeiro	01/01/2025-09/01/2025	francisco.carvalho@portopiaui.com 86 2018 0865
Dênio Igor Pontes	Diretor Comercial	01/01/2025-09/01/2025	igor.pontes@portopiaui.com 86 2018 0865
Fábio Lima de Freitas	Diretor de Operações	01/01/2025-09/01/2025	fabio.freitas@portopiaui.com 86 2018 0865
José Eugênio Mendonça de Araújo Cavalcante	Diretor de Engenharia	01/01/2025-09/01/2025	eugenio.cavalcante@portopiaui.com 86 2018 0865
Raimundo Nonato Palmeira Dias Júnior	Diretor-Presidente	10/01/2025-31/12/2025	raimundo.dias@portopiaui.com 86 2018 0826
Maria Cristina De Araújo	Vice-Presidente de Economia Pesqueira e Sustentabilidade Portuária	10/01/2025-31/12/2025	maria.cristina@portopiaui.com 86 2018 0826



ANEXO II – Demonstrações Contábeis
Demonstração do Resultado do Exercício

Pág. 1 de 2

 Licenciado para: COMPANHIA DE TERMINAIS, PORTOS E HIDROVIAS DO PIAUÍ S/A
 Empresa: COMPANHIA DE TERMINAIS, PORTOS E HIDROVIAS DO PIAUÍ S/A - CNPJ: 19.045.674/0001-30
 Estabelecimentos: 0001 - COMPANHIA DE TERMINAIS, PORTOS, Centros de Resultado: 001 - Geral

 KAMILLA
 Fortes Contábil 8.20.0

Conta	Descrição	01/01/2025 a 31/12/2025
(-) 070	Despesas Operacionais	15.483.298,23
070.01	Despesas Administrativas	15.357.488,06
3.01.01.07.01	Despesas Operacionais das Atividades em Geral	15.357.488,06
3.01.01.07.01.0003	Ordenados, Salários, Gratif e Outras Remuner a Empregados	4.330.554,17
3.01.01.07.01.0008	Serviços Prestados Pessoa Física sem Vínculo Empregaticio	4.950,00
3.01.01.07.01.0009	Serviços Prestados Pessoa Jurídica	963.011,36
3.01.01.07.01.0012	INSS - Previdência Social	1.152.557,07
3.01.01.07.01.0013	FGTS	445.131,04
3.01.01.07.01.0014	Encargos Sociais - Outros	245.027,69
3.01.01.07.01.0019	Alimentação do Trabalhador	187.345,28
3.01.01.07.01.0029	Multas	7.502,20
3.01.01.07.01.0041	Despesa com Viagens, Diárias e Ajuda de Custos	410.776,70
3.01.01.07.01.0042	Outras Despesas Operacionais	2.818,40
3.01.01.07.01.0044	Décimo Terceiro Salário	379.405,62
3.01.01.07.01.0045	Outros Gastos com Pessoal	4.426,63
3.01.01.07.01.0046	Indenizações Trabalhistas	66.416,06
3.01.01.07.01.0049	Água	2.011,73
3.01.01.07.01.0052	Fardamento	30.619,00
3.01.01.07.01.0062	Sistemas e Aplicativos- Softwares	173.805,65
3.01.01.07.01.0063	Materiais de Consumo	200.165,12
3.01.01.07.01.0064	Manut Conservação e Limpeza	13.042,32
3.01.01.07.01.0067	Taxas e Emolumentos	125,40
3.01.01.07.01.0068	Assessoria Contábil	124.297,36
3.01.01.07.01.0072	Locação de Mão-de-Obra	111.345,59
3.01.01.07.01.0073	Internet	30.419,98
3.01.01.07.01.0074	Vigilância e Segurança	1.163.963,60
3.01.01.07.01.0075	Bolsa Estágio	17.428,00
3.01.01.07.01.0076	Locação de veículos	527.910,75
3.01.01.07.01.0077	Locação de Máquinas e Equipamentos	82.395,96
3.01.01.07.01.0078	Aluguéis	4.000,00
3.01.01.07.01.0079	Férias	688.999,07
3.01.01.07.01.0080	Energia	84.428,25
3.01.01.07.01.0081	Cópias, Encademações e Impressões	36.793,00
3.01.01.07.01.0082	Despesas Legais e Jurídicas	44.630,20
3.01.01.07.01.0083	Pesquisas Científicas, Tecnológicas e Comerciais	2.728.681,14
3.01.01.07.01.0084	Despesa de Viagens Aereas	262.565,30
3.01.01.07.01.0085	Combustíveis	117.939,96
3.01.01.07.01.0086	Despesas c/ lanches, Festas e Comemorações	24.885,85
3.01.01.07.01.0087	Remuneração de Servidores Cedidos	446.441,10
3.01.01.07.01.0088	Brindes	3.883,96
3.01.01.07.01.0089	Demais Impostos, Taxas e Contribuições, exceto IR e CSLL	48.578,77
3.01.01.07.01.0090	Seguros Diversos	1.063,55
3.01.01.07.01.0091	Despesas com Treinamento de Pessoal	49.900,00
3.01.01.07.01.0092	Outras Contribuições e Doações	25.095,90
3.01.01.07.01.0094	Encargos de Depreciação e Amortização	112.149,33
070.03	Despesas Tributárias	63.835,92
3.01.01.07.03	Despesas Tributárias	63.835,92
3.01.01.07.03.0001	ICMS - Diferencial de Alíquota	12.452,60
3.01.01.07.03.0002	Impostos e Taxas Diversas	22.036,48
3.01.01.07.03.0003	IPTU	29.346,84
070.04	Resultado Financeiro	61.974,25
070.04.01	Receitas Financeiras	(240.494,79)
3.01.01.05.01	Receitas Financeiras	240.494,79

quarta-feira, 31 de dezembro de 2025

Continua...



Demonstração do Resultado do Exercício

Pág. 2 de 2

Licenciado para: COMPANHIA DE TERMINAIS, PORTOS E HIDROVIAS DO PIAUI S/A
Empresa: COMPANHIA DE TERMINAIS, PORTOS E HIDROVIAS DO PIAUI S/A - CNPJ: 19.045.674/0001-30
Estabelecimentos: 0001 - COMPANHIA DE TERMINAIS, PORTOS; Centros de Resultado: 001 - Geral

KAMILLA
Fortes Contábil 8.20.0

Conta	Descrição	01/01/2025
		a 31/12/2025
3.01.01.05.01.0007	Rendimentos Aplicações Financeiras	240.494,79
070.04.02	Despesas Financeiras	302.469,04
3.01.01.09.01	Despesas Financeiras	302.469,04
3.01.01.09.01.0006	Juros Pagos e/ou Incorridos	183.324,74
3.01.01.09.01.0010	Despesas Bancárias	7.217,37
3.01.01.09.01.0011	IOF	79.723,94
3.01.01.09.01.0013	IR s/ aplicação financeira	32.202,99
(=) 110	Res. Antes das Participações e Contrib.	(15.483.298,23)
(=) 150	Res. Antes Imp.Renda e Contrib. Social	(15.483.298,23)
(=) 200	Resultado Líquido do Exercício	(15.483.298,23)

Luís Correia-PI, 31 de Dezembro de 2025

Raimundo Nonato Palmeiras Dias Junior
Presidente
CPF 006.794.073-08

Francisco de Carvalho Silva
Contador(a)
CPF 134.578.533-04
CRC PI- 005947/O-1

quarta-feira, 31 de dezembro de 2025

Fim



Balço Patrimonial

Pág. 0 de 1

Licenciado para: COMPANHIA DE TERMINAIS, PORTOS E HIDROVIAS DO PIAUÍ S/A
 Empresa: COMPANHIA DE TERMINAIS, PORTOS E HIDROVIAS DO PIAUÍ S/A - CNPJ: 19.045.674/0001-30

KAMILLA
 Fortes Contábil 8.20.0

Conta	Descrição	31/12/2025	
1	*** Ativo ***	25.524.247,20	D
1.01	Ativo Circulante	8.665.496,26	D
1.01.01	Disponibilidades	8.626.952,74	D
1.01.01.02	Bancos	8.626.952,74	D
1.01.01.02.02	Aplicações Financeiras	8.626.952,74	D
1.01.01.02.02.0001	BB Investimento Fundo- Mensal c/ 116611-5	8.499.065,56	D
1.01.01.02.02.0003	BB Ourocap c/ 116611-5	50.000,00	D
1.01.01.02.02.0004	BB Poupança var 51 c/ 116611-5	77.887,18	D
1.01.05	Créditos	38.543,52	D
1.01.05.01	Créditos com Terceiros	38.543,52	D
1.01.05.01.01	Adiantamentos a Fornecedores	33.320,03	D
1.01.05.01.01.0003	Adiantamento a Fornecedor	4.550,03	D
1.01.05.01.01.0004	I. H. MARTINS SILVEIRA	28.770,00	D
1.01.05.01.03	Créditos de Funcionários	5,00	D
1.01.05.01.03.0001	Adiantamento de Salários	5,00	D
1.01.05.01.05	Impostos e Contribuições a Recuperar	5.218,49	D
1.01.05.01.05.0002	ISS a recuperar	5.218,49	D
1.07	Ativo não Circulante	16.858.750,94	D
1.07.04	Imobilizado	16.586.330,94	D
1.07.04.01	Bens em Operação	16.795.144,50	D
1.07.04.01.01	Bens Utilizados na Produção e/ou Prestação de Serviços	2.572.978,18	D
1.07.04.01.01.0004	Aparelhos e Utensílios Domésticos	2.297,95	D
1.07.04.01.01.0005	Máquinas e Equipamentos	40.948,72	D
1.07.04.01.01.0007	Equipamentos, Computadores e Periféricos	379.128,05	D
1.07.04.01.01.0008	Mobiliário em Geral	103.785,70	D
1.07.04.01.01.0009	Edifícios e Construções	919.190,60	D
1.07.04.01.01.0010	Equipamentos, Máquinas e Instalações	1.127.627,16	D
1.07.04.01.02	Bens Não Utilizados na Produção e/ou Prestação de Serviços	14.222.166,32	D
1.07.04.01.02.0003	Obras em Andamento	14.222.166,32	D
1.07.04.21	(-) Depreciações, Amortizações e Quotas de Exaustão	208.813,56	C
1.07.04.21.01	(-) Depreciação Bens Utilizados na Produção e/ou Prestação	208.813,56	C
1.07.04.21.01.0001	(-) Depreciação equipamentos, Computadores e Periféricos	146.799,04	C
1.07.04.21.01.0002	(-) Depreciação mobiliário em geral	15.968,87	C
1.07.04.21.01.0003	(-) Depreciação Máquinas e Equipamentos	9.165,63	C
1.07.04.21.01.0004	(-) Depreciação Aparelhos e Utensílios Domésticos	112,40	C
1.07.04.21.01.0005	(-) Depreciação Edifícios e construções	36.767,62	C
1.07.05	Intangível	272.420,00	D
1.07.05.01	Intangível	272.420,00	D
1.07.05.01.01	Intangível	272.420,00	D
2	*** Passivo ***	25.524.247,20	C
2.01	Passivo Circulante	1.995.951,57	C
2.01.01	Obrigações de Curto Prazo	1.995.951,57	C
2.01.01.01	Fornecedores	26.185,08	C
2.01.01.01.01	Fornecedores Nacionais	26.185,08	C
2.01.01.01.01.0009	M S DE SOUSA SANTOS VIGILANCIA - EPP	0,30	C
2.01.01.01.01.0041	MARCELO CUNHA GRENIER	19.281,78	C
2.01.01.01.01.0042	BAUER COMERCIO E LICITACOES	6.903,00	C
2.01.01.03	Obrigações Trabalhistas, Previdenciárias e Fiscais	1.137.091,27	C
2.01.01.03.01	Obrigações Trabalhistas e Previdenciárias	502.027,07	C
2.01.01.03.01.0001	INSS a Recolher	140.659,98	C
2.01.01.03.01.0002	FGTS a Recolher	57.022,18	C
2.01.01.03.01.0018	INSS Retido s/ notas a Recolher	304.344,91	C
2.01.01.03.03	Obrigações Fiscais	635.064,20	C

quarta-feira, 31 de dezembro de 2025

Continua...



Balço Patrimonial

Licenciado para: COMPANHIA DE TERMINAIS, PORTOS E HIDROVIAS DO PIAUI S/A
 Empresa: COMPANHIA DE TERMINAIS, PORTOS E HIDROVIAS DO PIAUI S/A - CNPJ: 19.045.674/0001-30

Pág. 1 de 1

KAMILLA
 Fortes Contábil 8.20.0

Conta	Descrição	31/12/2025
2.01.01.03.03.0008	IRRF a Recolher	180.173,02 C
2.01.01.03.03.0021	COFINS a Recolher	174.404,26 C
2.01.01.03.03.0022	PIS a Recolher	37.787,60 C
2.01.01.03.03.0024	CSLL a Recolher	58.134,76 C
2.01.01.03.03.0025	ISS a Recolher	184.564,56 C
2.01.01.21	Provisões	832.675,22 C
2.01.01.21.02	Provisões de Natureza Trabalhista	832.675,22 C
2.01.01.21.02.0002	Férias	547.599,22 C
2.01.01.21.02.0005	INSS sobre Férias	232.099,26 C
2.01.01.21.02.0006	FGTS sobre Férias	52.976,74 C
2.07	Patrimônio Líquido	23.528.295,63 C
2.07.01	Capital Realizado	2.500.000,00 C
2.07.01.01	Capital Social	2.500.000,00 C
2.07.01.01.01	Capital Social de Domiciliados e Residentes no País	2.500.000,00 C
2.07.01.01.01.0001	Capital Subscrito de Domiciliados e Residentes no País	30.000.000,00 C
2.07.01.01.01.0002	(-) Capital a Integralizar de Domiciliados e Resid no País	27.500.000,00 D
2.07.04	Reservas	55.603.984,01 C
2.07.04.01	Reservas	55.603.984,01 C
2.07.04.01.01	Reservas de Capital	55.603.984,01 C
2.07.04.01.01.0001	AFAC- Adiantamento Para Futuro Aumento de Capital	55.603.984,01 C
2.07.07	Outras Contas	34.575.688,38 D
2.07.07.01	Outras Contas	34.575.688,38 D
2.07.07.01.02	(-) Prejuízos Acumulados	34.575.688,38 D
2.07.07.01.02.0001	(-) Prejuízos Acumulados	34.575.688,38 D

Data de Encerramento: 31/12/2025

Valor de Ativo e Passivo: R\$ 25.524.247,20 (Vinte e Cinco Milhões Quinhentos e Vinte e Quatro Mil Duzentos e Quarenta e Sete Reais e Vinte Centavos)

Luis Correia-PI, 31 de Dezembro de 2025

Raimundo Nonato Palmeiras Dias Junior
 Presidente
 CPF 006.794.073-08

Francisco de Carvalho Silva
 Contador(a)
 CPF 134.578.533-04
 CRC PI- 005947/O-1

quarta-feira, 31 de dezembro de 2025

Fim



ANEXO III – Relações de Contratos firmados no Exercício

Número	Contratada	Objeto	Valor Global	Categoria
001/2025	A C A CARDOSO & CIA LTDA	Contratação de empresa especializada para o fornecimento e entrega de fardamento, bandeiras e bonés, conforme as especificações e quantidades estabelecidas, para atender as necessidades da Companhia de Terminais Alfandegados do Piauí - Porto Piauí.	17.140,00	Aquisição de Materiais de Comunicação Institucional
002/2025	PROTEGE SOLUCOES EM SEGURANCA E SAUDE NO TRABALHO	fornecimento de serviços em medicina e segurança do trabalho, com a elaboração de PCMSO (Programa de Controle Médico de Saúde Ocupacional e o ASO (Atestado de Saúde Ocupacional).	6.733,33	Serviços Técnicos Especializados, exceto de Engenharia
003/2025	AUTO LESTE LTDA	Contratação de empresa especializada na prestação de serviços de transportes, mediante locação de veículos automotores leves e pesados, sem motorista, com disponibilização de manutenção, seguro e quilometragem livre.	245.748,00	Aluguel de Veículos
004/2025	ALFA GESTÃO DE RECURSOS HUMANOS LTDA	Contratação de empresa especializada em serviços continuados com dedicação exclusiva de mão de obra terceirizada.	242.469,60	Serviços de Mão de Obra Terceirizada, exceto Vigilância e Guarda Patrimonial
005/2025	MUTUAL SERVIÇOS DE LIMPEZA E CONSTRUÇÕES LTDA	Contratação de empresa especializada em serviços continuados com dedicação exclusiva de mão de obra terceirizada.	115.249,68	Serviços de Mão de Obra Terceirizada, exceto Vigilância e Guarda Patrimonial



Número	Contratada	Objeto	Valor Global	Categoria
006/2025	GOLDI SERVICOS E ADMINISTRACAO LTDA	Gestão de frota de veículos, mediante a implantação e operação de sistema informatizado e integrado para abastecimento, manutenções preventivas e corretivas e lavagem veicular, em rede de estabelecimentos conveniados no estado do Piauí	26.465,99	Seguros e Serviços Correlatos
007/2025	A. M. DE SOUSA ARAUJO	Contratação de empresa especializada para a execução de reforma em imóvel locado pela Companhia de Terminais Alfandegados do Piauí – Porto Piauí, visando a realização de ajustes necessários para a devolução do bem à imobiliária, conforme as condições previstas no contrato de locação.	10.200,00	Serviços de Manutenção Preventiva ou Corretiva
008/2025	INSTITUTO REDE BRASIL DO PACTO GLOBAL	Contratação da empresa INSTITUTO REDE BRASIL DO PACTO GLOBAL para a inscrição de colaboradores no 4a edição do Programa de treinamento "Ambição pelos ODS do Pacto Global ONU - Rede Brasil, com exclusiva metodologia e enfoque, que será realizada em no período de 3 meses de capacitação.	20.000,00	Cursos e Capacitações
009/2025	INFOCOMPANY INFORMATICA & COMPANIA LTDA	Aquisição de equipamentos e materiais de rede, infraestrutura de energia e materiais para cabeamento, conforme especificações, para o desenvolvimento das atividades necessárias ao cumprimento das atribuições da Porto Piauí.	37.030,00	Aquisição de Bens de Informática



Número	Contratada	Objeto	Valor Global	Categoria
010/2025	PIAÚ LINK S/A	Aquisição de equipamentos para FORNECIMENTO DE LINK VIA SATÉLITE DE BAIXA ORBITA - CONEXÃO ESTÁTICA, para o desenvolvimento das atividades necessárias ao cumprimento das atribuições da Porto Piauí.	89.000,00	Serviços de Tecnologia da Informação e Comunicação (TIC)
011/2025	FUNDACAO LUIZ ENGLERT (FLE)	Contratação de empresa especializada para realização de estudos e avaliações sobre as condições pré-existentes do Complexo Portuário de Luís Correia, lado terra e lado água, inclusive com elaboração de projetos, indicação de melhorias e acompanhamento posterior.	1.830.000,00	Serviços Técnicos Especializados de Engenharia
012/2025	MCR SISTEMAS E CONSULTORIA LTDA	Contratação de licenças de softwares de desenho técnico (software Autodesk) de arquitetura e engenharia para elaboração de projetos, plantas, estudos e apresentações bidimensionais e tridimensionais na última versão disponibilizada pelo fabricante.	55.508,82	Sistemas, Licenças e Softwares
013/2025	A L & JOIAS	Contratação de empresa para aquisição de 100 (cem) bottons no formato da logomarca da Porto Piauí, para entregar para os colaboradores da Companhia.	6.800,00	Aquisição de Materiais de Comunicação Institucional



Número	Contratada	Objeto	Valor Global	Categoria
014/2025	ÉLLIS STUDIO & CO	Contratação de empresa especializada para a criação e desenvolvimento de mockups para um site institucional, com o objetivo de apresentar uma representação visual e funcional do layout e das principais seções do site, conforme as necessidades e diretrizes fornecidas pela contratante. A empresa deverá elaborar protótipos interativos que possibilitem a visualização das interfaces, design responsivo, organização de conteúdos e usabilidade, permitindo ajustes antes do desenvolvimento final do site.	23.400,00	Serviços de Tecnologia da Informação e Comunicação (TIC)
015/2025	FAPSA CONTROLE INTEGRADO DE PRAGAS, CONSULTORIA E PROJETOS LTDA	Contratação de empresa especializada para realização de serviços técnicos de ensaio sobre solo, com base em teste SPT e caracterização do perfil do solo, com base em diferentes pontos de perfuração, inclusive mobilização e emissão de Anotação de Responsabilidade Técnica	40.000,00	Serviços Técnicos Especializados, exceto de Engenharia
016/2025	G. M. DE MOURA BARROS	Registro de preços para futura e eventual contratação de prestação de serviços de alimentação preparada tipo coffee break, para atender as necessidades da Agência de Atração de Investimentos do Piauí – INVESTE PIAUÍ e suas subsidiárias, conforme especificações constantes do Termo de Referência do Edital da Licitação Eletrônica nº 001/2025.	8.660,00	Eventos e Promoção Institucional
017/2025	RUMAH BRASIL LTDA	Contratação de uma empresa especializada para execução dos serviços de implantação de cerca em mourões de concreto armado, a ser instalada ao longo da poligonal do Porto de Luís Correia, Estado do Piauí	1.893.988,17	Obras de Engenharia



Número	Contratada	Objeto	Valor Global	Categoria
018/2025	TECNO INDUSTRIA E COMERCIO DE COMPUTADORES LTDA - "IBYTE	Aquisição de impressoras para para o desenvolvimento das atividades necessárias ao cumprimento das atribuições da Companhia Porto Piauí	11.664,00	Aquisição de Bens de Informática
019/2025	I. H. MARTINS SILVEIRA	Contratação de uma empresa compra de material gráfico para atender as necessidades da Companhia de Terminais, Portos e Hidrovias do Piauí S/A - Porto Piauí, visando atender às demandas operacionais e de comunicação visual deste órgão, especialmente para a padronização da identidade institucional, sinalização de ambientes, identificação de veículos, colaboradores e melhoria no atendimento ao público.	15.980,00	Aquisição de Materiais de Comunicação Institucional
020/2025	XERTICA BRASIL LTDA	Contratação de empresa especializada para Serviço de e-mail com armazenamento em nuvem de 30 GB e 2 TB, edição de documentos de forma colaborativa online e video-conferências com possibilidade de gravação	9.849,00	Serviços de Tecnologia da Informação e Comunicação - TIC
021/2025	F & S VIEIRA SERVICOS GRAFICOS LTDA	Contratação de uma empresa especializada para confecção de material gráfico para atender as necessidades da Companhia de Terminais, Portos e Hidrovias do Piauí S/A - Porto Piauí, visando atender às demandas operacionais e de comunicação visual deste órgão, especialmente para a padronização da identidade institucional, sinalização de ambientes, identificação de veículos, colaboradores e melhoria no atendimento ao público.	12.721,20	Aquisição de Materiais de Comunicação Institucional



Número	Contratada	Objeto	Valor Global	Categoria
022/2025	A C A CARDOSO & CIA LTDA	Contratação de empresa especializada para o fornecimento e entrega de fardamento e bonés, conforme as especificações e quantidades estabelecidas, para atender as necessidades da Companhia de Terminais, Portos e Hidrovias do Piauí S/A - Porto Piauí.	24.159,00	Aquisição de Materiais de Comunicação Institucional
023/2025	FARS CONSULTORIA E ASSESSORIA LTDA	Contratação da empresa para o Desenvolvimento e execução de treinamento voltado à capacitação dos membros dos Conselhos e da Diretoria Executiva da Investe Piauí e da Porto Piauí	24.000,00	Cursos e Capacitações
024/2025	ARAÚJO E ARAÚJO EMPREENDIMENTOS LTDA	Contratação de empresa especializada em locação de Veículo Tipo SUV Utilitário (Sem Motorista, Sem Combustível, Km Livre): Com capacidade para 7 passageiros para utilização por 20 dias (20 diárias), para atender as Necessidades da Companhia Porto Piauí	22.500,00	Aluguel de Veículos
025/2025	VIMASI DISTRIBUIDORA LTDA - ME	O objeto do presente Termo de Contrato é a Aquisição de material permanente para atender a sede administrativa da Companhia, para o desenvolvimento das atividades necessárias ao cumprimento das atribuições da Porto Piauí	13.101,96	Aquisição de Bens de Consumo e Expediente
026/2025	MTV EDIFICACOES LTDA	Contratação de empresa especializada em engenharia para elaboração de projetos, execução de serviços, obras de urbanização e edificação da patrimonial, no Complexo Industrial Pesqueiro, no município de Luís Correia, Piauí.	28.678.427,57	Obras de Engenharia



Número	Contratada	Objeto	Valor Global	Categoria
027/2025	F G M DOS SANTOS LTDA	Contratação de empresa para a execução dos serviços de demolição das edificações localizadas na antiga colônia de férias da polícia militar, situada dentro da área poligonal da porto piauí.	146.562,37	Obras de Engenharia
028/2025	M R B MORAES	Contratação de empresa para Aquisição de 35 (trinta e cinco) persianas horizontais de PVC para ambientes administrativos da sede da Companhia	15.500,00	Aquisição de Bens de Consumo e Expediente
029/2025	J DA M FORTES NETO	Contratação empresa especializada para a realização de levantamento planialtimétrico, georreferenciamento e estudos geotécnicos na área compreendida pela Poligonal da Porto Piauí, visando subsidiar o planejamento, a regularização fundiária, a viabilidade técnica e o desenvolvimento de projetos de infraestrutura na região.	93.779,40	Serviços Técnicos Especializados de Engenharia
030/2025	A F RIBEIRO SERVICOS DE ENGENHARIA LTDA	Contratação de empresa responsável pelo fornecimento, transporte, instalação de contêiner tipo escritório, que será utilizado como guarita, visando atender as necessidades da Companhia de Terminais, Portos e Hidrovias do Piauí S/A.	55.256,67	Aquisição de Equipamentos
031/2025	M PASSOS	Contratação de empresa responsável pela Execução de serviço via pessoa jurídica de manutenção e expansão de áreas de dunas com cobertura de solo com palhas de coqueiro/babaçu, plantio/transplântio, irrigação e construção de barreira vertical/quebra-vento com material biodegradável, visando atender as necessidades da Companhia de Terminais, Portos e Hidrovias do Piauí S/A.	70.150,00	Serviços de Manutenção Preventiva ou Corretiva



Número	Contratada	Objeto	Valor Global	Categoria
032/2025	J R D BRANDÃO LTDA	Contratação de empresa especializada para fornecimento de mobiliário de escritório, visando atender as necessidades da Companhia de Terminais, Portos e Hidrovias do Piauí em Teresina - PI. na sede da Investe Piauí em Teresina.	7.680,00	Aquisição de Bens Móveis Permanentes
033/2025	AEROGIS - AEROLEVANTAMENTO, REPRESENTAÇÕES E TREINAMENTOS LTDA	Contratação de empresa ou instituição especializada para ministrar treinamento técnico presencial voltado à capacitação de servidores no uso de drones (aerolevanteamento) e receptores RTK solo para fins de mapeamento geoespacial de alta precisão.	8.100,00	Cursos e Capacitações
034/2025	FRANCISCO FORTES AYRES	Contratação de empresa especializada na prestação de serviços de controle integrado de pragas urbanas, incluindo dedetização (insetos rasteiros e voadores), desratização e, quando necessário, descupinização, com fornecimento de mão de obra técnica, equipamentos e produtos saneantes regularizados junto à ANVISA, visando garantir a salubridade, segurança e conservação das instalações do prédio localizado à beira da praia, visando atender as necessidades da Companhia de Terminais, Portos e Hidrovias do Piauí S/A.	17.400,00	Seguros e Serviços Correlatos
035/2025	GERMANO DEVELOPER LTDA	Contratação de empresa especializada com expertise comprovada na área de inovação e desenvolvimento de soluções, visando assessorar a instituição no diagnóstico de necessidades, proposição de soluções estratégicas, desenho de projetos inovadores e no acompanhamento da implementação de melhorias tecnológicas ou metodológicas.	52.800,00	Serviços de Tecnologia da Informação e Comunicação (TIC)



Número	Contratada	Objeto	Valor Global	Categoria
036/2025	HNS PORT CONSULTING & SECURITY LTDA -	O presente Termo de Contrato tem por objeto a Contratação de empresa especializada em consultoria para realizar avaliação da infraestrutura de segurança, elaboração de relatórios técnicos e desenvolvimento de planos de segurança específicos para o Terminal Pesqueiro do Porto do Piauí, com o objetivo de garantir a conformidade com o Código Internacional de Proteção de Navios e Instalações Portuárias (ISPS), conforme exigências da OMI e regulamentações nacionais.	149.500,00	Serviços Técnicos Especializados, exceto de Engenharia
037/2025	FORTES TECNOLOGIA EM SISTEMAS LTDA -	Contratação de empresa especializada para prestação de serviços de fornecimento de licença de sistemas nas áreas contábil, fiscal, administração de pessoal (folha de pagamento e gestão de recursos humanos), incluindo na licença de uso dos mesmos a prestação de serviços técnicos de implantação dos sistemas, treinamento de usuários, suporte técnico e manutenção.	43.747,20	Sistemas, Licenças e Softwares
038/2025	PFK AFFIANCE BRAZIL AUDITORES INDEPENDENTES	O objeto do presente contrato é a contratação de empresa especializada para prestação de serviços de revisão limitada das demonstrações contábeis, referente ao exercício financeiro de 2024, para a Estatal PORTO PIAUI	35.000,00	Serviços Técnicos Especializados, exceto de Engenharia
039/2025	GRID POWER SOLUTIONS ENGENHARIA E CONSULTORIA EM PROJETOS ELÉTRICOS E ELETRÔNICO	Contratação de empresa especializada de engenharia para elaboração de projetos executivos, implantação de subestações E-House do tipo Eletrocentro, sistema de rede elétrica de distribuição em média tensão (MT) e infraestrutura subterrânea de média e baixa tensão no Complexo Portuário de Luís Correia, no estado do Piauí.	16.275.000,00	Serviços Técnicos Especializados de Engenharia



Número	Contratada	Objeto	Valor Global	Categoria
040/2025	FUNDAÇÃO CULTURAL E DE FOMENTO À PESQUISA, ENSINO, EXTENSÃO E INOVAÇÃO DO PIAUÍ - FADEX	Elaboração de pesquisa, nos termos do projeto enviado pela CONTRATADA, que faz parte do presente ajuste independente de sua transcrição, no qual objetiva-se a produção de produtos de pesquisa, em especial, o Plano de negócio da Unidade de Beneficiamento e Processamento de Pescado, com abrangência à atividade comercial a ela relacionada, para viabilizar a operação Terminal Pesqueiro em implantação pela Companhia Porto Piauí.	889.500,00	Serviços Técnicos Especializados, exceto de Engenharia
041/2025	A F PEREIRA COMERCIO VAREJISTA DE EQUIPAMENTOS DE COMUNICACAO E DE INFORMATICA	O presente Instrumento tem por objeto a Contratação futura e eventual por Sistema de Registro de Preços, de empresa especializada no fornecimento de eletroeletrônicos, equipamentos e suprimentos de informática em geral para o desenvolvimento das atividades necessárias ao cumprimento das atribuições da Investe Piauí e suas subsidiárias, conforme condições, especificações e quantidades dispostas no Termo de Referência.	11.900,00	Aquisição de Bens de Informática
042/2025	MARCELO CUNHA GRENIER	Contratação futura e eventual por Sistema de Registro de Preços, de empresa especializada no fornecimento de eletroeletrônicos, equipamentos e suprimentos de informática em geral para o desenvolvimento das atividades necessárias ao cumprimento das atribuições da Investe Piauí e suas subsidiárias, conforme condições, especificações e quantidades dispostas no Edital e seus anexos.	19.299,78	Aquisição de Bens de Informática



Número	Contratada	Objeto	Valor Global	Categoria
043/2025	BAUER COMERCIO E LICITACOES LTDA	Contratação futura e eventual por Sistema de Registro de Preços, de empresa especializada no fornecimento de eletroeletrônicos, equipamentos e suprimentos de informática em geral para o desenvolvimento das atividades necessárias ao cumprimento das atribuições da Investe Piauí e suas subsidiárias, conforme condições, especificações e quantidades dispostas no Edital e seus anexos.	15.340,00	Aquisição de Bens de Informática
044/2025	RV PROFICUO LTDA	Contratação futura e eventual por Sistema de Registro de Preços, de empresa especializada no fornecimento de eletroeletrônicos, equipamentos e suprimentos de informática em geral para o desenvolvimento das atividades necessárias ao cumprimento das atribuições da Investe Piauí e suas subsidiárias, conforme condições, especificações e quantidades dispostas no Termo de Referência.	6.844,50	Aquisição de Bens de Informática
047/2025	F G M DOS SANTOS LTDA	Contratação de empresa especializada na prestação de serviços de locação de máquinas e equipamentos de apoio operacional, destinados a atender às necessidades da Companhia, de forma a viabilizar o início e o adequado desenvolvimento das operações, consoante o disposto nos autos do aludido processo, condições e especificações descritas, em conformidade com a Proposta apresentada pela CONTRATADA e aprovada pela CONTRATANTE.	64.980,00	Aluguel de Equipamentos



Número	Contratada	Objeto	Valor Global	Categoria
048/2025	REI GRÁFICA E EDITORA LTDA	Contratação futura e eventual por Sistema de Registro de Preços, de empresa especializada para de serviços gráficos diversos, para atender as necessidades da Agência de Atração de Investimentos Estratégicos do Piauí - INVESTE PIAUÍ e suas subsidiárias, conforme especificações constantes do Termo de Referência do Edital - nº 009/2025.	42.034,50	Aquisição de Materiais de Comunicação Institucional
049/2025	TECNO INDUSTRIA E COMERCIO DE COMPUTADORES LTDA - "IBYTE	Aquisição de equipamentos de informática, conforme especificações técnicas estabelecidas, destinados a apoiar o desenvolvimento das atividades necessárias ao cumprimento das atribuições institucionais da Porto Piauí.	19.402,38	Aquisição de Bens de Informática
050/2025	F G M DOS SANTOS LTDA	Contratação empresa especializada para a realização de Execução da readequação de 2(dois) contêineres tipo guarita, conforme projeto executivo, memorial descritivo e orçamento de referência, com fornecimento de materiais, mão de obra, transporte e encargos, em conformidade com a Proposta apresentada pela CONTRATADA e aprovada pela CONTRATANTE..	71.852,14	Serviços de Manutenção Preventiva ou Corretiva
051/2025	CAPEL CONSTRUÇÕES ASSESSORIA E PROJETOS ELÉTRICOS	Contratação empresa especializada para a realização de execução dos serviços de remoção e relocação de postes e demais elementos da rede elétrica aérea localizados na área destinada à implantação do Pátio de Estocagem e Operação de Lithothamnium, no Porto de Luís Correia-PI.	48.704,43	Serviços de Manutenção Preventiva ou Corretiva



Número	Contratada	Objeto	Valor Global	Categoria
052/2025	ELOVERDE AMBIENTAL LTDA (FALTA EXECUÇÃO - ORDEM DE SERVIÇO)	O objeto do presente Termo de Contrato é a Contratação de empresa especializada para a elaboração do Inventário de Emissões de Gases de Efeito Estufa (GEE), abrangendo os Escopos 1 e 2, conforme metodologia do GHG Protocol, e entrega de relatório técnico compatível com os requisitos da Global Reporting Initiative (GRI).	24.000,00	Serviços Técnicos Especializados, exceto de Engenharia
053/2025	AUTO LESTE LTDA - ME	Contratação futura e eventual por meio de sistema de registro de preços, de empresa especializada na prestação de serviços de transportes, mediante locação de veículos automotores, para atendimento de todas as atividades desenvolvidas pela Agência de Atração de Investimentos Estratégicos do Piauí - INVESTE PI, bem como atender às suas subsidiárias.	120.000,00	Aluguel de Veículos
054/2025	PRATICA EVENTOS LTDA	Contratação de espaço físico (stand institucional) para participação da Porto Piauí S/A na 20ª EXPOLOG - Feira Internacional de Logística e Inovação, a ser realizada na cidade de Fortaleza/CE, visando à promoção institucional da Companhia e à prospecção de parcerias estratégicas no setor portuário e logístico.	57.560,00	Eventos e Promoção Institucional
055/2025	CET SEG SEGURANÇA ARMADA LTDA	Contratação de empresa especializada na prestação de serviços continuados com dedicação exclusiva de mão de obra terceirizada de vigilância armada, a serem prestados no Porto de Luís Correia. A contratação inclui o fornecimento de uniformes, equipamentos, armamentos, EPIs e demais insumos necessários.	73.945,08	Serviços de Vigilância e Guarda Patrimonial



Número	Contratada	Objeto	Valor Global	Categoria
056/2025	PLANTARET – PROJETOS E ASSESSORIAS AMBIENTAIS LTDA	Contratação de empresa especializada para obtenção de outorga e regularização ambiental do poço tubular localizado na sede administrativa da Porto Piauí, junto à SEMARH – Secretaria Estadual de Meio Ambiente e Recursos Hídricos.	5.000,00	Serviços Técnicos Especializados, exceto de Engenharia
057/2025	THIAGO ALEXANDRE FEITOSA LTDA	Registro de Preços de equipamentos de proteção individual (EPI'S), fardamento e bandeiras, para futura e eventual contratação, visando atender as necessidades da Agência de Atração de Investimentos Estratégicos do Piauí S/A e suas subsidiárias.	28.049,00	Aquisição de Materiais de Comunicação Institucional
058/2025	AUTO LESTE LTDA	Contratação para futura e eventual contratação de empresa especializada na prestação de serviços de transportes, mediante locação de veículos automotores, para atendimento de todas as atividades desenvolvidas pela Agência de Atração de Investimentos Estratégicos do Piauí – INVESTE PI, bem como atender às suas subsidiárias	156.000,00	Aluguel de Veículos
059/2025	MASTER COMERCIO E SERVIÇO LTDA	Aquisição de equipamentos tecnológicos e audiovisuais com o objetivo de estruturar e modernizar os recursos utilizados na produção de conteúdos institucionais, transmissões ao vivo, registros de eventos, além de apoiar atividades de comunicação, edição e captação de imagem e som, visando atender as necessidades da Companhia Porto Piauí.	28.620,17	Aquisição de Bens de Informática



Número	Contratada	Objeto	Valor Global	Categoria
060/2025	THIAGO ALEXANDRE FEITOSA LTDA	Registro de Preços de equipamentos de proteção individual (EPI'S), fardamento e bandeiras, para futura e eventual contratação, visando atender as necessidades da Agência de Atração de Investimentos Estratégicos do Piauí S/A e suas subsidiárias.	7.999,50	Aquisição de Materiais de Comunicação Institucional
061/2025	Éllis Studio & Co	Contratação de empresa especializada para a implementação técnica do site institucional da Companhia Porto Piauí e para o desenvolvimento de identidade visual aplicada a materiais institucionais, em conformidade com o Guia de Marca da Companhia, visando atender às demandas operacionais e de comunicação visual deste órgão, especialmente para a padronização da identidade institucional.	21.986,90	Serviços de Tecnologia da Informação e Comunicação (TIC)
062/2025	AUTO LESTE LTDA - ME	Contratação de empresa especializada em locação de Veículo Tipo VAN: mínimo de 15 a 18 lugares para no período de 30 de outubro a 1 de novembro de 2025, para atender as Necessidades da Companhia Porto Piauí.	9.329,97	Aluguel de Veículos
063/2025	I. H. MARTINS SILVEIRA	Contratação de empresa(s) especializada(s) para o fornecimento e personalização de materiais promocionais e institucionais, destinados à participação da Companhia Porto Piauí na EXPOLOG 2025 – Feira Internacional de Logística, que ocorrerá nos dias 26 e 27 de novembro de 2025, no Centro de Eventos do Ceará – Pavilhão Leste, em Fortaleza/CE.	28.770,00	Aquisição de Materiais de Comunicação Institucional



Número	Contratada	Objeto	Valor Global	Categoria
064/2025	JAGUAR SOLUÇÕES INTEGRADAS LTDA	O presente Instrumento Contratual tem por objeto o Registro de Preços de equipamentos de proteção individual (EPI'S), fardamento e bandeiras, para futura e eventual contratação, visando atender as necessidades da Agência de Atração de Investimentos Estratégicos do Piauí S/A e suas subsidiárias.	5.380,00	Aquisição de Bens de Consumo e Expediente
065/2025	MARCELO CUNHA GRENIER - ME	O presente Instrumento tem por objeto a Contratação futura e eventual por Sistema de Registro de Preços, de empresa especializada no fornecimento de eletroeletrônicos, equipamentos e suprimentos de informática em geral para o desenvolvimento das atividades necessárias ao cumprimento das atribuições da Investe Piauí e suas subsidiárias, conforme condições, especificações e quantidades dispostas no Termo de Referência.	25.709,04	Aquisição de Bens de Informática
066/2025	CYBELLE CARVALHO LIMA - ME	Contratação de empresa especializada para o fornecimento de fardamento institucional destinado aos colaboradores da Companhia Porto Piauí, contemplando camisetas personalizadas em tecido esportivo para a evento em parceria com a companhia, além bonés e camisas bordadas conforme especificações detalhadas neste documento	21.085,00	Aquisição de Materiais de Comunicação Institucional
067/2025	V. MACHADO & CIA LTDA	Contratação de empresa para prestação de serviços de controle de abastecimento de veículos junto à rede de postos de combustíveis, de forma continuada, em rede de estabelecimentos conveniados no Estado do Piauí, para atendimento das necessidades da Companhia de Terminais Alfandegados do Estado do Piauí - PORTO PIAUI.	70.000,00	Seguros e Serviços Correlatos



Número	Contratada	Objeto	Valor Global	Categoria
068/2025	MARCELO CUNHA GRENIER - ME	O presente Instrumento tem por objeto a Contratação futura e eventual por Sistema de Registro de Preços, de empresa especializada no fornecimento de eletroeletrônicos, equipamentos e suprimentos de informática em geral para o desenvolvimento das atividades necessárias ao cumprimento das atribuições da Investe Piauí e suas subsidiárias, conforme condições, especificações e quantidades dispostas no Termo de Referência.	25.709,04	Aquisição de Bens de Informática
069/2025	A C A CARDOSO & CIA LTDA - ME	Contratação de empresa especializada para o fornecimento de bandeirolas de sinalização viária e bandeiras institucionais, destinadas à organização do fluxo de veículos e pessoas, bem como à composição da ambientação e representação oficial da Companhia Porto Piauí, da Investe Piauí e do Município de Luís Correia, especialmente nas áreas operacionais e institucionais do Terminal Pesqueiro e Multipropósito de Luís Correia.	8.400,00	Aquisição de Materiais de Comunicação Institucional
070/2025	V N MARTINS JUNIOR LOCAÇÃO E TRANSPORTES	Contratação de empresa especializada no aluguel de vans, por diária, com combustível e motorista, para atender demandas institucionais da Porto Piauí.	13.200,00	Aluguel de Veículos

